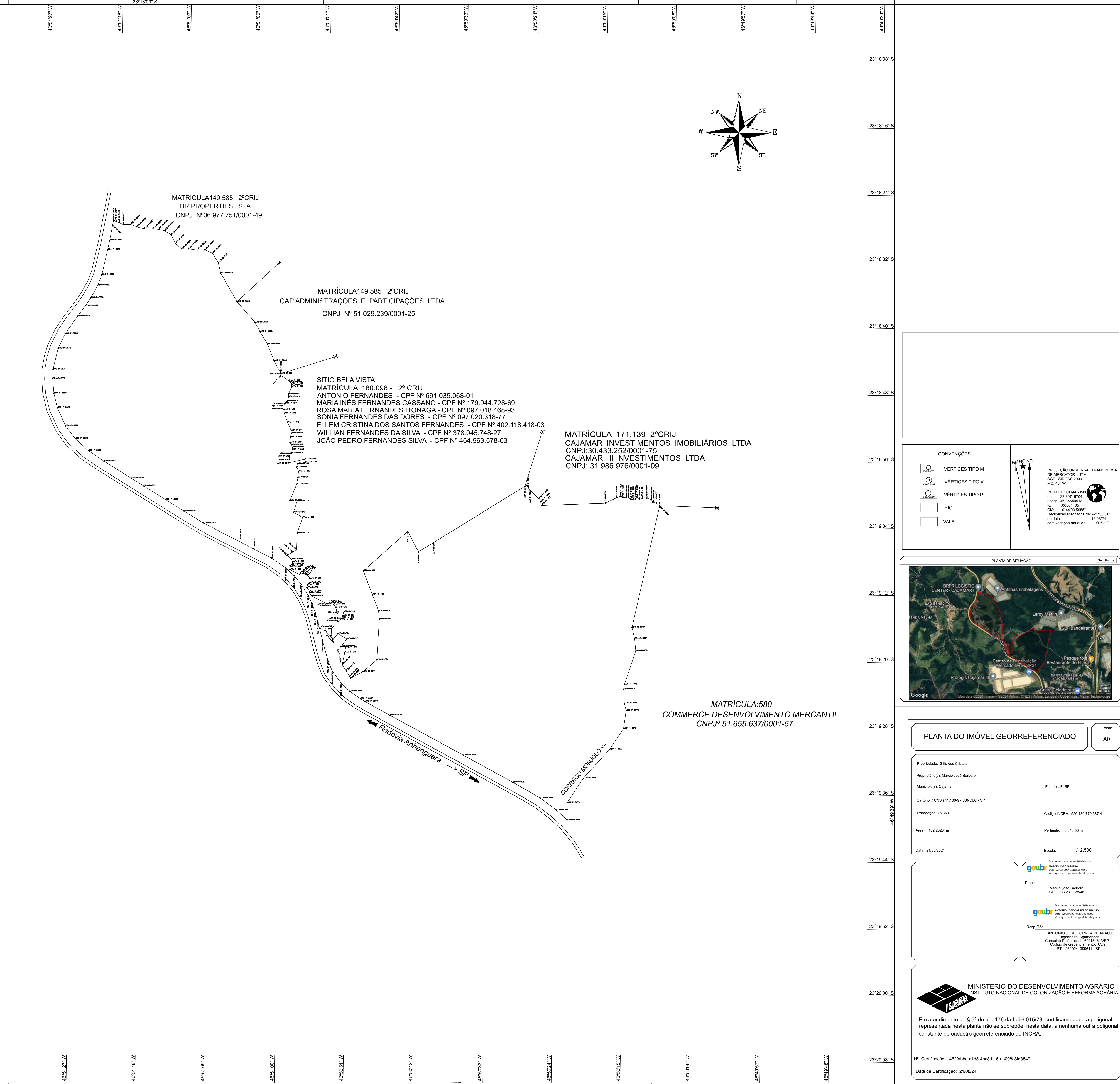
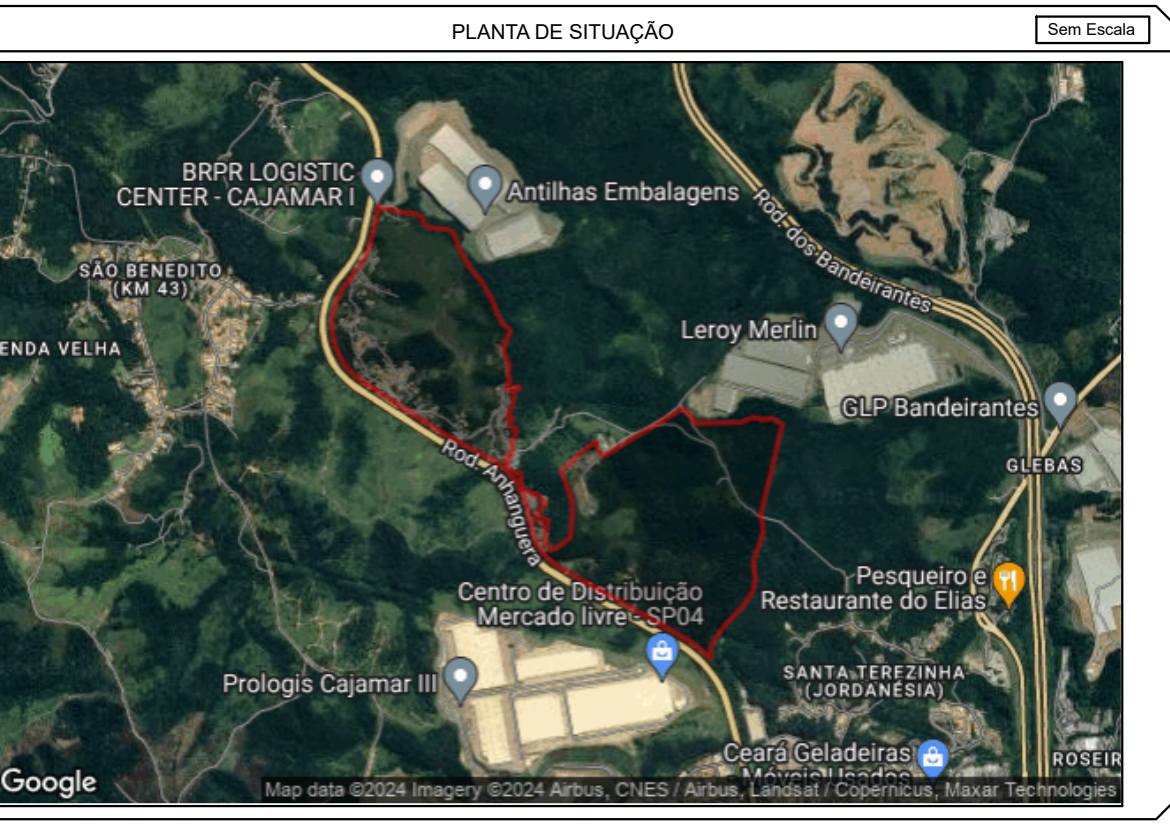

Table with columns: Código, Longitude, Latitude, Altitude, Código, Anote, Dist. (m), Condições. It lists numerous land parcels with their respective coordinates and details.

Vertical coordinate labels on the right side of the page, ranging from 23°18'00" S to 23°20'00" S.



CONVENÇÕES section containing symbols for vertices (M, V, P), rivers, and areas, along with a north arrow and projection information.



PLANTA DO IMÓVEL GEORREFERENCIADO: A detailed map of the parcels with a scale of 1/2,500, showing the 'Rodovia Anhanguera' and 'CORREIO MONOLO'.

Proprietário: Sítio das Crisnas; Propriedade: Manoel José Barreto; Município: Cajamar; Estado: SP. Includes contact information for Manoel José Barreto.

MINISTÉRIO DO DESENVOLVIMENTO AGRÁRIO INSTITUTO NACIONAL DE COLONIZAÇÃO E REFORMA AGRÁRIA. Includes a certification statement and date: 21/08/2024.



MINISTÉRIO DA AGRICULTURA, PECUÁRIA E ABASTECIMENTO
INSTITUTO NACIONAL DE COLONIZAÇÃO E REFORMA AGRÁRIA

MEMORIAL DESCRITIVO



Denominação: Sítio dos Cristais
Proprietário(a): Marcio José Barbero
Transcrição do imóvel: 16853
Município/UF: Cajamar-SP
Responsável Técnico(a): ANTONIO JOSE CORREA DE ARAUJO
Formação: Engenheiro(a) Agrimensor(a)
Código de credenciamento: CD9
Sistema Geodésico de referência: SIRGAS 2000
Área (Sistema Geodésico Local): 162,2323 ha

Natureza da Área: Particular
CPF: 083.231.728-46
Código INCRA/SNCR: 9501307796874
Cartório (CNS): (11.160-9) Jundiaí - SP

Conselho Profissional: 601184843/SP
Documento de RT: 2620241399611 - SP

Coordenadas: Latitude, longitude e altitude geodésicas
Perímetro (m): 8.848,56 m **Azimutes:** Azimutes geodésicos

DESCRIÇÃO DA PARCELA

VÉRTICE				SEGMENTO VANTE			
Código	Longitude	Latitude	Altitude (m)	Código	Azimute	Dist. (m)	Confrontações
CD9-P-3508	-46°51'19,473"	-23°18'25,801"	763,4	AV2-M-7029	114°58'	8,79	CNS: 11.262-3 Mat. 149585 BR PROPERTIES S.A. - CNPJ Nº06.977.751/0001...
AV2-M-7029	-46°51'19,193"	-23°18'25,922"	763,47	AV2-M-7028	118°20'	14,12	CNS: 11.262-3 Mat. 149585 BR PROPERTIES S.A. - CNPJ Nº06.977.751/0001...
AV2-M-7028	-46°51'18,755"	-23°18'26,139"	763,45	AV2-P-B700	112°11'	16,92	CNS: 11.262-3 Mat. 149585 BR PROPERTIES S.A. - CNPJ Nº06.977.751/0001...
AV2-P-B700	-46°51'18,204"	-23°18'26,347"	764,19	AV2-P-B699	89°02'	26,38	CNS: 11.262-3 Mat. 149585 BR PROPERTIES S.A. - CNPJ Nº06.977.751/0001...
AV2-P-B699	-46°51'17,276"	-23°18'26,333"	765,12	AV2-P-B698	112°50'	25,27	CNS: 11.262-3 Mat. 149585 BR PROPERTIES S.A. - CNPJ Nº06.977.751/0001...
AV2-P-B698	-46°51'16,456"	-23°18'26,652"	766,74	AV2-P-B697	105°50'	27,63	CNS: 11.262-3 Mat. 149585 BR PROPERTIES S.A. - CNPJ Nº06.977.751/0001...
AV2-P-B697	-46°51'15,521"	-23°18'26,897"	767,07	AV2-P-B696	90°51'	32,63	CNS: 11.262-3 Mat. 149585 BR PROPERTIES S.A. - CNPJ Nº06.977.751/0001...
AV2-P-B696	-46°51'14,373"	-23°18'26,913"	771,01	AV2-P-B695	95°11'	19,97	CNS: 11.262-3 Mat. 149585 BR PROPERTIES S.A. - CNPJ Nº06.977.751/0001...
AV2-P-B695	-46°51'13,673"	-23°18'26,971"	774,2	AV2-P-B694	102°49'	22,92	CNS: 11.262-3 Mat. 149585 BR PROPERTIES S.A. - CNPJ Nº06.977.751/0001...
AV2-P-B694	-46°51'12,886"	-23°18'27,137"	778,34	AV2-P-B693	122°13'	28,87	CNS: 11.262-3 Mat. 149585 BR PROPERTIES S.A. - CNPJ Nº06.977.751/0001...
AV2-P-B693	-46°51'12,027"	-23°18'27,637"	785,47	AV2-P-B692	155°32'	35,44	CNS: 11.262-3 Mat. 149585 BR PROPERTIES S.A. - CNPJ Nº06.977.751/0001...
AV2-P-B692	-46°51'11,510"	-23°18'28,686"	789,4	AV2-P-B691	130°35'	32,3	CNS: 11.262-3 Mat. 149585 BR PROPERTIES S.A. - CNPJ Nº06.977.751/0001...
AV2-P-B691	-46°51'10,647"	-23°18'29,369"	793,55	AV2-P-B690	89°44'	23,66	CNS: 11.262-3 Mat. 149585 BR PROPERTIES S.A. - CNPJ Nº06.977.751/0001...
AV2-P-B690	-46°51'09,815"	-23°18'29,365"	795,43	AV2-P-B689	98°10'	32,54	CNS: 11.262-3 Mat. 149585 BR PROPERTIES S.A. - CNPJ Nº06.977.751/0001...
AV2-P-B689	-46°51'08,682"	-23°18'29,515"	799,35	AV2-P-B688	89°57'	28,31	CNS: 11.262-3 Mat. 149585 BR PROPERTIES S.A. - CNPJ Nº06.977.751/0001...

Este Memorial Descritivo foi gerado automaticamente pelo Sigef com base nas informações transmitidas e assinadas digitalmente pelo(a) Responsável Técnico(a) (Credenciado(a)).

AV2-P-B688	-46°51'07,685"	-23°18'29,515"	803,24	AV2-P-B687	113°38'	30,88	CNS: 11.262-3 Mat. 149585 BR PROPERTIES S.A. - CNPJ Nº06.977.751/0001...
AV2-P-B687	-46°51'06,690"	-23°18'29,917"	807,09	AV2-M-7027	149°23'	41,1	CNS: 11.262-3 Mat. 149585 BR PROPERTIES S.A. - CNPJ Nº06.977.751/0001...
AV2-M-7027	-46°51'05,953"	-23°18'31,067"	810,02	AV2-M-7026	167°22'	39,37	CNS: 11.262-3 Mat. 149585 BR PROPERTIES S.A. - CNPJ Nº06.977.751/0001...
AV2-M-7026	-46°51'05,650"	-23°18'32,316"	811,99	AV2-M-7025	151°03'	121,59	CNS: 11.262-3 Mat. 149585 BR PROPERTIES S.A. - CNPJ Nº06.977.751/0001...
AV2-M-7025	-46°51'03,580"	-23°18'35,774"	828,73	AV2-M-7024	139°34'	100,99	CNS: 11.262-3 Mat. 149585 CAP ADMINISTRAÇÕES E PARTICIPAÇÕES LTDA. - C...
AV2-M-7024	-46°51'01,275"	-23°18'38,273"	820,48	AV2-P-B685	152°42'	38,49	CNS: 11.262-3 Mat. 149585 CAP ADMINISTRAÇÕES E PARTICIPAÇÕES LTDA. - C...
AV2-P-B685	-46°51'00,654"	-23°18'39,385"	809,47	AV2-P-B684	149°11'	54,11	CNS: 11.262-3 Mat. 149585 CAP ADMINISTRAÇÕES E PARTICIPAÇÕES LTDA. - C...
AV2-P-B684	-46°50'59,679"	-23°18'40,895"	799,22	AV2-P-B683	159°36'	66,33	CNS: 11.262-3 Mat. 149585 CAP ADMINISTRAÇÕES E PARTICIPAÇÕES LTDA. - C...
AV2-P-B683	-46°50'58,866"	-23°18'42,916"	791,07	AV2-P-B682	152°19'	52,94	CNS: 11.262-3 Mat. 149585 CAP ADMINISTRAÇÕES E PARTICIPAÇÕES LTDA. - C...
AV2-P-B682	-46°50'58,001"	-23°18'44,440"	786,12	ATA-M-289	184°09'	0,96	CNS: 11.262-3 Mat. 149585 CAP ADMINISTRAÇÕES E PARTICIPAÇÕES LTDA. - C...
ATA-M-289	-46°50'58,003"	-23°18'44,471"	750,3	ATA-P-027	277°46'	0,92	CNS: 11.262-3 Mat. 180098 SÍTIO BELA VISTA, ANTONIO FERNANDES - CPF Nº 6...
ATA-P-027	-46°50'58,035"	-23°18'44,467"	750,42	ATA-P-026	172°32'	6,58	CNS: 11.262-3 Mat. 180098 SÍTIO BELA VISTA, ANTONIO FERNANDES - CPF Nº 6...
ATA-P-026	-46°50'58,005"	-23°18'44,679"	750,23	ATA-P-025	124°51'	40,21	CNS: 11.262-3 Mat. 180098 SÍTIO BELA VISTA, ANTONIO FERNANDES - CPF Nº 6...
ATA-P-025	-46°50'56,844"	-23°18'45,426"	747,28	ATA-P-024	136°04'	4,96	CNS: 11.262-3 Mat. 180098 SÍTIO BELA VISTA, ANTONIO FERNANDES - CPF Nº 6...
ATA-P-024	-46°50'56,723"	-23°18'45,542"	746,92	ATA-P-023	150°56'	4,5	CNS: 11.262-3 Mat. 180098 SÍTIO BELA VISTA, ANTONIO FERNANDES - CPF Nº 6...
ATA-P-023	-46°50'56,646"	-23°18'45,670"	746,81	ATA-P-022	164°16'	5,98	CNS: 11.262-3 Mat. 180098 SÍTIO BELA VISTA, ANTONIO FERNANDES - CPF Nº 6...
ATA-P-022	-46°50'56,589"	-23°18'45,857"	746,33	ATA-P-021	181°51'	6,12	CNS: 11.262-3 Mat. 180098 SÍTIO BELA VISTA, ANTONIO FERNANDES - CPF Nº 6...
ATA-P-021	-46°50'56,596"	-23°18'46,056"	745,64	ATA-P-020	205°36'	29,45	CNS: 11.262-3 Mat. 180098 SÍTIO BELA VISTA, ANTONIO FERNANDES - CPF Nº 6...
ATA-P-020	-46°50'57,044"	-23°18'46,919"	744,85	ATA-P-019	179°23'	10,61	CNS: 11.262-3 Mat. 180098 SÍTIO BELA VISTA, ANTONIO FERNANDES - CPF Nº 6...
ATA-P-019	-46°50'57,040"	-23°18'47,264"	743,8	ATA-P-018	197°39'	16,11	CNS: 11.262-3 Mat. 180098 SÍTIO BELA VISTA, ANTONIO FERNANDES - CPF Nº 6...
ATA-P-018	-46°50'57,212"	-23°18'47,763"	742,49	ATA-P-017	233°10'	8,06	CNS: 11.262-3 Mat. 180098 SÍTIO BELA VISTA, ANTONIO FERNANDES - CPF Nº 6...
ATA-P-017	-46°50'57,439"	-23°18'47,920"	742,66	ATA-P-016	204°27'	4,39	CNS: 11.262-3 Mat. 180098 SÍTIO BELA VISTA, ANTONIO FERNANDES - CPF Nº 6...
ATA-P-016	-46°50'57,503"	-23°18'48,050"	742,0	ATA-P-015	224°46'	12,22	CNS: 11.262-3 Mat. 180098 SÍTIO BELA VISTA, ANTONIO FERNANDES - CPF Nº 6...
ATA-P-015	-46°50'57,806"	-23°18'48,332"	741,58	ATA-P-014	180°41'	9,35	CNS: 11.262-3 Mat. 180098 SÍTIO BELA VISTA, ANTONIO FERNANDES - CPF Nº 6...
ATA-P-014	-46°50'57,810"	-23°18'48,636"	741,37	ATA-P-013	131°48'	5,26	CNS: 11.262-3 Mat. 180098 SÍTIO BELA VISTA, ANTONIO FERNANDES - CPF Nº 6...
ATA-P-013	-46°50'57,672"	-23°18'48,750"	741,38	ATA-M-288	174°33'	14,99	CNS: 11.262-3 Mat. 180098 SÍTIO BELA VISTA, ANTONIO FERNANDES - CPF Nº 6...
ATA-M-288	-46°50'57,622"	-23°18'49,235"	741,16	ATA-P-012	160°19'	35,45	CNS: 11.262-3 Mat. 180098 SÍTIO BELA VISTA, ANTONIO FERNANDES - CPF Nº 6...
ATA-P-012	-46°50'57,202"	-23°18'50,320"	740,53	ATA-P-011	157°28'	33,31	CNS: 11.262-3 Mat. 180098 SÍTIO BELA VISTA, ANTONIO FERNANDES - CPF Nº 6...
ATA-P-011	-46°50'56,753"	-23°18'51,320"	739,63	ATA-P-010	177°19'	9,15	CNS: 11.262-3 Mat. 180098 SÍTIO BELA VISTA, ANTONIO FERNANDES - CPF Nº 6...
ATA-P-010	-46°50'56,738"	-23°18'51,617"	739,26	ATA-P-009	194°32'	15,73	CNS: 11.262-3 Mat. 180098 SÍTIO BELA VISTA, ANTONIO FERNANDES - CPF Nº 6...
ATA-P-009	-46°50'56,877"	-23°18'52,112"	738,76	ATA-P-008	184°24'	18,89	CNS: 11.262-3 Mat. 180098 SÍTIO BELA VISTA, ANTONIO FERNANDES - CPF Nº 6...
ATA-P-008	-46°50'56,928"	-23°18'52,724"	738,02	ATA-P-007	149°09'	10,75	CNS: 11.262-3 Mat. 180098 SÍTIO BELA VISTA, ANTONIO FERNANDES - CPF Nº 6...
ATA-P-007	-46°50'56,734"	-23°18'53,024"	738,07	ATA-P-006	161°25'	8,83	CNS: 11.262-3 Mat. 180098 SÍTIO BELA VISTA, ANTONIO FERNANDES - CPF Nº 6...
ATA-P-006	-46°50'56,635"	-23°18'53,296"	737,94	ATA-P-005	180°10'	9,32	CNS: 11.262-3 Mat. 180098 SÍTIO BELA VISTA, ANTONIO FERNANDES - CPF Nº 6...
ATA-P-005	-46°50'56,636"	-23°18'53,599"	737,53	ATA-P-004	192°39'	13,09	CNS: 11.262-3 Mat. 180098 SÍTIO BELA VISTA, ANTONIO FERNANDES - CPF Nº 6...
ATA-P-004	-46°50'56,737"	-23°18'54,014"	737,35	ATA-P-003	258°31'	3,71	CNS: 11.262-3 Mat. 180098 SÍTIO BELA VISTA, ANTONIO FERNANDES - CPF Nº 6...
ATA-P-003	-46°50'56,865"	-23°18'54,038"	736,88	ATA-P-002	205°09'	9,96	CNS: 11.262-3 Mat. 180098 SÍTIO BELA VISTA, ANTONIO FERNANDES - CPF Nº 6...
ATA-P-002	-46°50'57,014"	-23°18'54,331"	736,71	ATA-P-001	186°11'	13,15	CNS: 11.262-3 Mat. 180098 SÍTIO BELA VISTA, ANTONIO FERNANDES - CPF Nº 6...
ATA-P-001	-46°50'57,064"	-23°18'54,756"	736,53	ATA-M-287	190°20'	13,14	CNS: 11.262-3 Mat. 180098 SÍTIO BELA VISTA, ANTONIO FERNANDES - CPF Nº 6...
ATA-M-287	-46°50'57,147"	-23°18'55,176"	736,04	ATA-M-286	77°58'	61,16	CNS: 11.262-3 Mat. 180098 SÍTIO BELA VISTA, ANTONIO FERNANDES - CPF Nº 6...
ATA-M-286	-46°50'55,042"	-23°18'54,762"	749,3	ATA-M-285	162°37'	11,99	CNS: 11.262-3 Mat. 180098 SÍTIO BELA VISTA, ANTONIO FERNANDES - CPF Nº 6...
ATA-M-285	-46°50'54,916"	-23°18'55,134"	756,95	ATA-M-284	259°34'	31,78	CNS: 11.262-3 Mat. 180098 SÍTIO BELA VISTA, ANTONIO FERNANDES - CPF Nº 6...
ATA-M-284	-46°50'56,016"	-23°18'55,321"	749,03	ATA-M-283	190°37'	11,71	CNS: 11.262-3 Mat. 180098 SÍTIO BELA VISTA, ANTONIO FERNANDES - CPF Nº 6...

Este Memorial Descritivo foi gerado automaticamente pelo Sigef com base nas informações transmitidas e assinadas digitalmente pelo(a) Responsável Técnico(a) (Credenciado(a)).

ATA-M-283	-46°50'56,092"	-23°18'55,695"	750,25	ATA-M-282	158°20'	17,02	CNS: 11.262-3 Mat. 180098 SÍTIO BELA VISTA, ANTONIO FERNANDES - CPF Nº 6...
ATA-M-282	-46°50'55,871"	-23°18'56,209"	751,45	ATA-M-281	186°03'	21,81	CNS: 11.262-3 Mat. 180098 SÍTIO BELA VISTA, ANTONIO FERNANDES - CPF Nº 6...
ATA-M-281	-46°50'55,952"	-23°18'56,914"	748,4	ATA-M-280	190°58'	26,26	CNS: 11.262-3 Mat. 180098 SÍTIO BELA VISTA, ANTONIO FERNANDES - CPF Nº 6...
ATA-M-280	-46°50'56,128"	-23°18'57,752"	750,41	ATA-M-279	203°16'	64,94	CNS: 11.262-3 Mat. 180098 SÍTIO BELA VISTA, ANTONIO FERNANDES - CPF Nº 6...
ATA-M-279	-46°50'57,031"	-23°18'59,691"	745,32	ATA-M-278	94°26'	26,65	CNS: 11.262-3 Mat. 180098 SÍTIO BELA VISTA, ANTONIO FERNANDES - CPF Nº 6...
ATA-M-278	-46°50'56,096"	-23°18'59,758"	763,31	ATA-M-277	198°34'	44,08	CNS: 11.262-3 Mat. 180098 SÍTIO BELA VISTA, ANTONIO FERNANDES - CPF Nº 6...
ATA-M-277	-46°50'56,590"	-23°19'01,116"	762,3	ATA-M-276	120°06'	38,83	CNS: 11.262-3 Mat. 180098 SÍTIO BELA VISTA, ANTONIO FERNANDES - CPF Nº 6...
ATA-M-276	-46°50'55,408"	-23°19'01,749"	770,52	ATA-M-275	200°14'	60,86	CNS: 11.262-3 Mat. 180098 SÍTIO BELA VISTA, ANTONIO FERNANDES - CPF Nº 6...
ATA-M-275	-46°50'56,149"	-23°19'03,605"	734,89	ATA-M-274	182°34'	61,9	CNS: 11.262-3 Mat. 180098 SÍTIO BELA VISTA, ANTONIO FERNANDES - CPF Nº 6...
ATA-M-274	-46°50'56,247"	-23°19'05,615"	731,66	ATA-M-273	242°45'	16,94	CNS: 11.262-3 Mat. 180098 SÍTIO BELA VISTA, ANTONIO FERNANDES - CPF Nº 6...
ATA-M-273	-46°50'56,777"	-23°19'05,867"	732,63	ATA-M-272	236°22'	23,0	CNS: 11.262-3 Mat. 180098 SÍTIO BELA VISTA, ANTONIO FERNANDES - CPF Nº 6...
ATA-M-272	-46°50'57,451"	-23°19'06,281"	731,57	ATA-P-096	134°12'	19,9	CNS: 11.262-3 Mat. 180098 SÍTIO BELA VISTA, ANTONIO FERNANDES - CPF Nº 6...
ATA-P-096	-46°50'56,949"	-23°19'06,732"	730,88	ATA-P-095	148°47'	11,08	CNS: 11.262-3 Mat. 180098 SÍTIO BELA VISTA, ANTONIO FERNANDES - CPF Nº 6...
ATA-P-095	-46°50'56,747"	-23°19'07,040"	730,65	ATA-P-094	187°12'	3,85	CNS: 11.262-3 Mat. 180098 SÍTIO BELA VISTA, ANTONIO FERNANDES - CPF Nº 6...
ATA-P-094	-46°50'56,764"	-23°19'07,164"	730,42	ATA-P-093	212°22'	6,74	CNS: 11.262-3 Mat. 180098 SÍTIO BELA VISTA, ANTONIO FERNANDES - CPF Nº 6...
ATA-P-093	-46°50'56,891"	-23°19'07,349"	730,25	ATA-P-092	236°05'	8,22	CNS: 11.262-3 Mat. 180098 SÍTIO BELA VISTA, ANTONIO FERNANDES - CPF Nº 6...
ATA-P-092	-46°50'57,131"	-23°19'07,498"	730,03	ATA-P-091	183°51'	14,8	CNS: 11.262-3 Mat. 180098 SÍTIO BELA VISTA, ANTONIO FERNANDES - CPF Nº 6...
ATA-P-091	-46°50'57,166"	-23°19'07,978"	730,96	ATA-P-090	117°33'	39,64	CNS: 11.262-3 Mat. 180098 SÍTIO BELA VISTA, ANTONIO FERNANDES - CPF Nº 6...
ATA-P-090	-46°50'55,929"	-23°19'08,574"	729,76	ATA-P-089	72°09'	12,45	CNS: 11.262-3 Mat. 180098 SÍTIO BELA VISTA, ANTONIO FERNANDES - CPF Nº 6...
ATA-P-089	-46°50'55,512"	-23°19'08,450"	729,31	ATA-P-088	100°13'	9,35	CNS: 11.262-3 Mat. 180098 SÍTIO BELA VISTA, ANTONIO FERNANDES - CPF Nº 6...
ATA-P-088	-46°50'55,188"	-23°19'08,504"	729,81	ATA-P-087	136°41'	4,06	CNS: 11.262-3 Mat. 180098 SÍTIO BELA VISTA, ANTONIO FERNANDES - CPF Nº 6...
ATA-P-087	-46°50'55,090"	-23°19'08,600"	729,55	ATA-P-086	102°09'	6,42	CNS: 11.262-3 Mat. 180098 SÍTIO BELA VISTA, ANTONIO FERNANDES - CPF Nº 6...
ATA-P-086	-46°50'54,869"	-23°19'08,644"	729,97	ATA-P-085	145°44'	15,6	CNS: 11.262-3 Mat. 180098 SÍTIO BELA VISTA, ANTONIO FERNANDES - CPF Nº 6...
ATA-P-085	-46°50'54,560"	-23°19'09,063"	729,41	ATA-P-084	182°17'	16,32	CNS: 11.262-3 Mat. 180098 SÍTIO BELA VISTA, ANTONIO FERNANDES - CPF Nº 6...
ATA-P-084	-46°50'54,583"	-23°19'09,593"	729,27	ATA-P-083	229°35'	11,01	CNS: 11.262-3 Mat. 180098 SÍTIO BELA VISTA, ANTONIO FERNANDES - CPF Nº 6...
ATA-P-083	-46°50'54,878"	-23°19'09,825"	729,49	ATA-P-082	194°53'	11,49	CNS: 11.262-3 Mat. 180098 SÍTIO BELA VISTA, ANTONIO FERNANDES - CPF Nº 6...
ATA-P-082	-46°50'54,982"	-23°19'10,186"	729,46	ATA-P-081	141°09'	16,63	CNS: 11.262-3 Mat. 180098 SÍTIO BELA VISTA, ANTONIO FERNANDES - CPF Nº 6...
ATA-P-081	-46°50'54,615"	-23°19'10,607"	729,56	ATA-P-080	197°58'	5,98	CNS: 11.262-3 Mat. 180098 SÍTIO BELA VISTA, ANTONIO FERNANDES - CPF Nº 6...
ATA-P-080	-46°50'54,680"	-23°19'10,792"	729,31	ATA-P-079	145°00'	13,97	CNS: 11.262-3 Mat. 180098 SÍTIO BELA VISTA, ANTONIO FERNANDES - CPF Nº 6...
ATA-P-079	-46°50'54,398"	-23°19'11,164"	729,51	ATA-P-078	117°06'	61,86	CNS: 11.262-3 Mat. 180098 SÍTIO BELA VISTA, ANTONIO FERNANDES - CPF Nº 6...
ATA-P-078	-46°50'52,460"	-23°19'12,080"	728,82	ATA-P-077	103°41'	4,94	CNS: 11.262-3 Mat. 180098 SÍTIO BELA VISTA, ANTONIO FERNANDES - CPF Nº 6...
ATA-P-077	-46°50'52,291"	-23°19'12,118"	728,5	ATA-P-076	60°14'	8,8	CNS: 11.262-3 Mat. 180098 SÍTIO BELA VISTA, ANTONIO FERNANDES - CPF Nº 6...
ATA-P-076	-46°50'52,022"	-23°19'11,976"	728,26	ATA-P-075	165°26'	4,07	CNS: 11.262-3 Mat. 180098 SÍTIO BELA VISTA, ANTONIO FERNANDES - CPF Nº 6...
ATA-P-075	-46°50'51,986"	-23°19'12,104"	728,74	ATA-P-074	103°28'	13,47	CNS: 11.262-3 Mat. 180098 SÍTIO BELA VISTA, ANTONIO FERNANDES - CPF Nº 6...
ATA-P-074	-46°50'51,525"	-23°19'12,206"	728,89	ATA-P-073	145°14'	13,86	CNS: 11.262-3 Mat. 180098 SÍTIO BELA VISTA, ANTONIO FERNANDES - CPF Nº 6...
ATA-P-073	-46°50'51,247"	-23°19'12,576"	728,56	ATA-M-325	167°08'	21,96	CNS: 11.262-3 Mat. 180098 SÍTIO BELA VISTA, ANTONIO FERNANDES - CPF Nº 6...
ATA-M-325	-46°50'51,075"	-23°19'13,272"	729,69	ATA-M-324	87°27'	22,87	CNS: 11.262-3 Mat. 180098 SÍTIO BELA VISTA, ANTONIO FERNANDES - CPF Nº 6...
ATA-M-324	-46°50'50,271"	-23°19'13,239"	739,06	ATA-M-323	191°21'	10,39	CNS: 11.262-3 Mat. 180098 SÍTIO BELA VISTA, ANTONIO FERNANDES - CPF Nº 6...
ATA-M-323	-46°50'50,343"	-23°19'13,570"	737,78	ATA-M-322	202°07'	5,28	CNS: 11.262-3 Mat. 180098 SÍTIO BELA VISTA, ANTONIO FERNANDES - CPF Nº 6...
ATA-M-322	-46°50'50,413"	-23°19'13,729"	737,44	ATA-M-321	213°21'	6,67	CNS: 11.262-3 Mat. 180098 SÍTIO BELA VISTA, ANTONIO FERNANDES - CPF Nº 6...
ATA-M-321	-46°50'50,542"	-23°19'13,910"	736,09	ATA-M-320	222°26'	4,17	CNS: 11.262-3 Mat. 180098 SÍTIO BELA VISTA, ANTONIO FERNANDES - CPF Nº 6...
ATA-M-320	-46°50'50,641"	-23°19'14,010"	735,39	ATA-M-319	230°19'	12,63	CNS: 11.262-3 Mat. 180098 SÍTIO BELA VISTA, ANTONIO FERNANDES - CPF Nº 6...
ATA-M-319	-46°50'50,983"	-23°19'14,272"	733,91	ATA-M-318	224°34'	30,89	CNS: 11.262-3 Mat. 180098 SÍTIO BELA VISTA, ANTONIO FERNANDES - CPF Nº 6...

Este Memorial Descritivo foi gerado automaticamente pelo Sigef com base nas informações transmitidas e assinadas digitalmente pelo(a) Responsável Técnico(a) (Credenciado(a)).

ATA-M-318	-46°50'51,746"	-23°19'14,987"	732,06	ATA-M-317	214°16'	5,4	CNS: 11.262-3 Mat. 180098 SÍTIO BELA VISTA, ANTONIO FERNANDES - CPF Nº 6...
ATA-M-317	-46°50'51,853"	-23°19'15,132"	732,25	ATA-M-316	178°46'	25,11	CNS: 11.262-3 Mat. 180098 SÍTIO BELA VISTA, ANTONIO FERNANDES - CPF Nº 6...
ATA-M-316	-46°50'51,834"	-23°19'15,948"	732,24	ATA-M-315	165°10'	14,99	CNS: 11.262-3 Mat. 180098 SÍTIO BELA VISTA, ANTONIO FERNANDES - CPF Nº 6...
ATA-M-315	-46°50'51,699"	-23°19'16,419"	731,43	ATA-M-314	42°56'	28,11	CNS: 11.262-3 Mat. 180098 SÍTIO BELA VISTA, ANTONIO FERNANDES - CPF Nº 6...
ATA-M-314	-46°50'51,025"	-23°19'15,750"	741,33	ATA-M-313	120°13'	38,51	CNS: 11.262-3 Mat. 180098 SÍTIO BELA VISTA, ANTONIO FERNANDES - CPF Nº 6...
ATA-M-313	-46°50'49,854"	-23°19'16,380"	743,38	ATA-M-312	218°19'	37,26	CNS: 11.262-3 Mat. 180098 SÍTIO BELA VISTA, ANTONIO FERNANDES - CPF Nº 6...
ATA-M-312	-46°50'50,667"	-23°19'17,330"	728,05	ATA-P-072	75°16'	10,78	CNS: 11.262-3 Mat. 180098 SÍTIO BELA VISTA, ANTONIO FERNANDES - CPF Nº 6...
ATA-P-072	-46°50'50,300"	-23°19'17,241"	727,7	ATA-P-071	124°57'	8,81	CNS: 11.262-3 Mat. 180098 SÍTIO BELA VISTA, ANTONIO FERNANDES - CPF Nº 6...
ATA-P-071	-46°50'50,046"	-23°19'17,405"	729,85	ATA-P-070	190°02'	18,25	CNS: 11.262-3 Mat. 180098 SÍTIO BELA VISTA, ANTONIO FERNANDES - CPF Nº 6...
ATA-P-070	-46°50'50,158"	-23°19'17,989"	727,09	ATA-M-311	192°41'	46,05	CNS: 11.262-3 Mat. 180098 SÍTIO BELA VISTA, ANTONIO FERNANDES - CPF Nº 6...
ATA-M-311	-46°50'50,514"	-23°19'19,449"	730,25	ATA-M-310	148°30'	27,31	CNS: 11.262-3 Mat. 180098 SÍTIO BELA VISTA, ANTONIO FERNANDES - CPF Nº 6...
ATA-M-310	-46°50'50,012"	-23°19'20,206"	745,57	ATA-M-309	148°26'	22,96	CNS: 11.262-3 Mat. 180098 SÍTIO BELA VISTA, ANTONIO FERNANDES - CPF Nº 6...
ATA-M-309	-46°50'49,589"	-23°19'20,842"	753,38	ATA-M-308	148°35'	8,83	CNS: 11.262-3 Mat. 180098 SÍTIO BELA VISTA, ANTONIO FERNANDES - CPF Nº 6...
ATA-M-308	-46°50'49,427"	-23°19'21,087"	754,16	ATA-M-307	62°55'	51,16	CNS: 11.262-3 Mat. 180098 SÍTIO BELA VISTA, ANTONIO FERNANDES - CPF Nº 6...
ATA-M-307	-46°50'47,824"	-23°19'20,330"	770,68	ATA-M-306	50°07'	67,05	CNS: 11.262-3 Mat. 180098 SÍTIO BELA VISTA, ANTONIO FERNANDES - CPF Nº 6...
ATA-M-306	-46°50'46,013"	-23°19'18,933"	792,2	ATA-M-305	04°17'	150,6	CNS: 11.262-3 Mat. 180098 SÍTIO BELA VISTA, ANTONIO FERNANDES - CPF Nº 6...
ATA-M-305	-46°50'45,616"	-23°19'14,052"	812,5	ATA-M-304	355°29'	29,6	CNS: 11.262-3 Mat. 180098 SÍTIO BELA VISTA, ANTONIO FERNANDES - CPF Nº 6...
ATA-M-304	-46°50'45,698"	-23°19'13,093"	816,18	ATA-M-303	339°57'	66,06	CNS: 11.262-3 Mat. 180098 SÍTIO BELA VISTA, ANTONIO FERNANDES - CPF Nº 6...
ATA-M-303	-46°50'46,495"	-23°19'11,076"	816,61	ATA-M-302	339°56'	92,72	CNS: 11.262-3 Mat. 180098 SÍTIO BELA VISTA, ANTONIO FERNANDES - CPF Nº 6...
ATA-M-302	-46°50'47,614"	-23°19'08,245"	815,23	ATA-M-301	49°03'	219,58	CNS: 11.262-3 Mat. 180098 SÍTIO BELA VISTA, ANTONIO FERNANDES - CPF Nº 6...
ATA-M-301	-46°50'41,777"	-23°19'03,568"	805,11	ATA-M-300	153°08'	85,02	CNS: 11.262-3 Mat. 180098 SÍTIO BELA VISTA, ANTONIO FERNANDES - CPF Nº 6...
ATA-M-300	-46°50'40,425"	-23°19'06,033"	814,8	ATA-M-299	59°36'	65,81	CNS: 11.262-3 Mat. 180098 SÍTIO BELA VISTA, ANTONIO FERNANDES - CPF Nº 6...
ATA-M-299	-46°50'38,427"	-23°19'04,951"	820,17	ATA-M-298	59°04'	395,52	CNS: 11.262-3 Mat. 180098 SÍTIO BELA VISTA, ANTONIO FERNANDES - CPF Nº 6...
ATA-M-298	-46°50'26,487"	-23°18'58,344"	876,44	AV2-P-3534	50°04'	6,35	CNS: 11.262-3 Mat. 171139 CAJAMAR INVESTIMENTOS IMOBILIÁRIOS LTDA - CN...
AV2-P-3534	-46°50'26,316"	-23°18'58,212"	886,09	AV2-P-3533	142°52'	23,61	CNS: 11.262-3 Mat. 171139 CAJAMAR INVESTIMENTOS IMOBILIÁRIOS LTDA - CN...
AV2-P-3533	-46°50'25,814"	-23°18'58,823"	881,16	AV2-P-3532	135°32'	44,14	CNS: 11.262-3 Mat. 171139 CAJAMAR INVESTIMENTOS IMOBILIÁRIOS LTDA - CN...
AV2-P-3532	-46°50'24,726"	-23°18'59,847"	877,58	AV2-P-3531	148°12'	13,91	CNS: 11.262-3 Mat. 171139 CAJAMAR INVESTIMENTOS IMOBILIÁRIOS LTDA - CN...
AV2-P-3531	-46°50'24,468"	-23°19'00,232"	874,77	AV2-M-1172	169°10'	13,79	CNS: 11.262-3 Mat. 171139 CAJAMAR INVESTIMENTOS IMOBILIÁRIOS LTDA - CN...
AV2-M-1172	-46°50'24,377"	-23°19'00,672"	870,23	AV2-P-3530	88°44'	236,33	CNS: 11.262-3 Mat. 171139 CAJAMAR INVESTIMENTOS IMOBILIÁRIOS LTDA - CN...
AV2-P-3530	-46°50'16,062"	-23°19'00,503"	866,18	AV2-P-H101	64°30'	46,44	CNS: 11.262-3 Mat. 171139 CAJAMAR INVESTIMENTOS IMOBILIÁRIOS LTDA - CN...
AV2-P-H101	-46°50'14,587"	-23°18'59,854"	862,57	AV2-P-H100	71°14'	16,09	CNS: 11.262-3 Mat. 171139 CAJAMAR INVESTIMENTOS IMOBILIÁRIOS LTDA - CN...
AV2-P-H100	-46°50'14,051"	-23°18'59,685"	858,11	AV2-P-H099	118°55'	8,34	CNS: 11.262-3 Mat. 171139 CAJAMAR INVESTIMENTOS IMOBILIÁRIOS LTDA - CN...
AV2-P-H099	-46°50'13,794"	-23°18'59,817"	854,54	AV2-P-H098	97°36'	13,44	CNS: 11.262-3 Mat. 171139 CAJAMAR INVESTIMENTOS IMOBILIÁRIOS LTDA - CN...
AV2-P-H098	-46°50'13,325"	-23°18'59,874"	850,26	AV2-P-H097	92°06'	7,43	CNS: 11.262-3 Mat. 171139 CAJAMAR INVESTIMENTOS IMOBILIÁRIOS LTDA - CN...
AV2-P-H097	-46°50'13,064"	-23°18'59,883"	846,88	AV2-P-H096	128°54'	11,86	CNS: 11.262-3 Mat. 171139 CAJAMAR INVESTIMENTOS IMOBILIÁRIOS LTDA - CN...
AV2-P-H096	-46°50'12,739"	-23°19'00,125"	842,25	AV2-P-H095	73°52'	8,32	CNS: 11.262-3 Mat. 171139 CAJAMAR INVESTIMENTOS IMOBILIÁRIOS LTDA - CN...
AV2-P-H095	-46°50'12,458"	-23°19'00,050"	838,99	AV2-P-H094	93°13'	8,71	CNS: 11.262-3 Mat. 171139 CAJAMAR INVESTIMENTOS IMOBILIÁRIOS LTDA - CN...
AV2-P-H094	-46°50'12,152"	-23°19'00,066"	833,55	AV2-P-H093	48°40'	8,24	CNS: 11.262-3 Mat. 171139 CAJAMAR INVESTIMENTOS IMOBILIÁRIOS LTDA - CN...
AV2-P-H093	-46°50'11,934"	-23°18'59,889"	829,57	AV2-P-H092	126°24'	10,58	CNS: 11.262-3 Mat. 171139 CAJAMAR INVESTIMENTOS IMOBILIÁRIOS LTDA - CN...
AV2-P-H092	-46°50'11,634"	-23°19'00,093"	825,08	AV2-P-H091	65°08'	11,32	CNS: 11.262-3 Mat. 171139 CAJAMAR INVESTIMENTOS IMOBILIÁRIOS LTDA - CN...
AV2-P-H091	-46°50'11,273"	-23°18'59,939"	823,14	AV2-P-H090	90°14'	16,63	CNS: 11.262-3 Mat. 171139 CAJAMAR INVESTIMENTOS IMOBILIÁRIOS LTDA - CN...
AV2-P-H090	-46°50'10,687"	-23°18'59,941"	822,53	AV2-P-H089	110°26'	18,56	CNS: 11.262-3 Mat. 171139 CAJAMAR INVESTIMENTOS IMOBILIÁRIOS LTDA - CN...
AV2-P-H089	-46°50'10,075"	-23°19'00,152"	819,98	AV2-P-H088	151°54'	9,52	CNS: 11.262-3 Mat. 171139 CAJAMAR INVESTIMENTOS IMOBILIÁRIOS LTDA - CN...

Este Memorial Descritivo foi gerado automaticamente pelo Sigef com base nas informações transmitidas e assinadas digitalmente pelo(a) Responsável Técnico(a) (Credenciado(a)).

AV2-P-H088	-46°50'09,918"	-23°19'00,425"	818,12	AV2-P-H087	110°05'	14,51	CNS: 11.262-3 Mat. 171139 CAJAMAR INVESTIMENTOS IMOBILIÁRIOS LTDA - CN...
AV2-P-H087	-46°50'09,438"	-23°19'00,587"	816,59	TPJI-V-0161	127°00'	15,4	CNS: 11.262-3 Mat. 171139 CAJAMAR INVESTIMENTOS IMOBILIÁRIOS LTDA - CN...
TPJI-V-0161	-46°50'09,005"	-23°19'00,888"	767,88	TPJI-M-0008	192°58'	0,51	CNS: 11.160-9 Mat. 580 COMMERCE DESENVOLVIMENTO MERCANTIL - CNPJº 51.655....
TPJI-M-0008	-46°50'09,009"	-23°19'00,904"	767,88	TPJI-M-0007	193°32'	460,19	CNS: 11.160-9 Mat. 580 COMMERCE DESENVOLVIMENTO MERCANTIL - CNPJº 51.655....
TPJI-M-0007	-46°50'12,802"	-23°19'15,445"	845,24	CD9-P-3070	167°49'	42,59	CNS: 11.160-9 Mat. 580 COMMERCE DESENVOLVIMENTO MERCANTIL - CNPJº 51.655....
CD9-P-3070	-46°50'12,486"	-23°19'16,798"	785,41	CD9-P-3071	175°05'	45,24	CNS: 11.160-9 Mat. 580 COMMERCE DESENVOLVIMENTO MERCANTIL - CNPJº 51.655....
CD9-P-3071	-46°50'12,350"	-23°19'18,263"	777,77	CD9-P-3072	199°32'	130,42	CNS: 11.160-9 Mat. 580 COMMERCE DESENVOLVIMENTO MERCANTIL - CNPJº 51.655....
CD9-P-3072	-46°50'13,885"	-23°19'22,258"	762,47	CD9-P-3073	188°48'	17,62	CNS: 11.160-9 Mat. 580 COMMERCE DESENVOLVIMENTO MERCANTIL - CNPJº 51.655....
CD9-P-3073	-46°50'13,980"	-23°19'22,824"	757,47	CD9-P-3074	178°22'	51,99	CNS: 11.160-9 Mat. 580 COMMERCE DESENVOLVIMENTO MERCANTIL - CNPJº 51.655....
CD9-P-3074	-46°50'13,928"	-23°19'24,513"	750,06	CD9-P-3075	166°41'	27,89	CNS: 11.160-9 Mat. 580 COMMERCE DESENVOLVIMENTO MERCANTIL - CNPJº 51.655....
CD9-P-3075	-46°50'13,702"	-23°19'25,395"	747,51	CD9-P-3076	189°01'	66,7	CNS: 11.160-9 Mat. 580 COMMERCE DESENVOLVIMENTO MERCANTIL - CNPJº 51.655....
CD9-P-3076	-46°50'14,070"	-23°19'27,536"	740,13	CD9-P-3077	214°17'	92,73	CNS: 11.160-9 Mat. 580 COMMERCE DESENVOLVIMENTO MERCANTIL - CNPJº 51.655....
CD9-P-3077	-46°50'15,909"	-23°19'30,026"	742,61	CD9-P-3078	223°11'	143,89	CNS: 11.160-9 Mat. 580 COMMERCE DESENVOLVIMENTO MERCANTIL - CNPJº 51.655....
CD9-P-3078	-46°50'19,375"	-23°19'33,436"	732,12	CD9-P-3079	214°11'	108,8	CNS: 11.160-9 Mat. 580 COMMERCE DESENVOLVIMENTO MERCANTIL - CNPJº 51.655....
CD9-P-3079	-46°50'21,527"	-23°19'36,361"	730,64	CD9-P-3080	180°42'	63,66	CNS: 11.160-9 Mat. 580 COMMERCE DESENVOLVIMENTO MERCANTIL - CNPJº 51.655....
CD9-P-3080	-46°50'21,555"	-23°19'38,430"	726,41	CD9-P-3081	313°32'	54,09	Rodovia Anhanguera - SP
CD9-P-3081	-46°50'22,935"	-23°19'37,219"	730,21	CD9-P-3082	307°35'	73,48	Rodovia Anhanguera - SP
CD9-P-3082	-46°50'24,984"	-23°19'35,762"	739,68	CD9-P-3083	300°33'	117,66	Rodovia Anhanguera - SP
CD9-P-3083	-46°50'28,550"	-23°19'33,818"	742,51	CD9-P-3084	299°22'	208,69	Rodovia Anhanguera - SP
CD9-P-3084	-46°50'34,950"	-23°19'30,490"	747,82	CD9-P-3085	299°15'	308,32	Rodovia Anhanguera - SP
CD9-P-3085	-46°50'44,417"	-23°19'25,592"	731,46	CD9-P-3086	299°43'	104,31	Rodovia Anhanguera - SP
CD9-P-3086	-46°50'47,605"	-23°19'23,911"	733,29	CD9-P-3087	300°51'	20,09	Rodovia Anhanguera - SP
CD9-P-3087	-46°50'48,212"	-23°19'23,576"	734,09	CD9-P-3088	305°53'	49,03	Rodovia Anhanguera - SP
CD9-P-3088	-46°50'49,610"	-23°19'22,642"	735,14	CD9-P-3089	314°38'	43,04	Rodovia Anhanguera - SP
CD9-P-3089	-46°50'50,688"	-23°19'21,659"	736,94	CD9-P-3090	324°07'	54,6	Rodovia Anhanguera - SP
CD9-P-3090	-46°50'51,814"	-23°19'20,221"	738,85	CD9-P-3091	338°29'	43,72	Rodovia Anhanguera - SP
CD9-P-3091	-46°50'52,378"	-23°19'18,899"	740,69	CD9-P-3092	345°42'	78,58	Rodovia Anhanguera - SP
CD9-P-3092	-46°50'53,061"	-23°19'16,424"	744,28	CD9-P-3509	346°47'	68,17	Rodovia Anhanguera - SP
CD9-P-3509	-46°50'53,609"	-23°19'14,267"	738,21	CD9-P-3510	344°49'	36,69	Rodovia Anhanguera - SP
CD9-P-3510	-46°50'53,947"	-23°19'13,116"	735,23	CD9-P-3511	340°32'	33,87	Rodovia Anhanguera - SP
CD9-P-3511	-46°50'54,344"	-23°19'12,078"	730,23	CD9-P-3512	336°06'	33,18	Rodovia Anhanguera - SP
CD9-P-3512	-46°50'54,817"	-23°19'11,092"	729,5	CD9-P-3513	328°31'	48,49	Rodovia Anhanguera - SP
CD9-P-3513	-46°50'55,708"	-23°19'09,748"	729,35	CD9-P-3514	320°35'	40,42	Rodovia Anhanguera - SP
CD9-P-3514	-46°50'56,611"	-23°19'08,733"	729,55	CD9-P-3515	314°04'	42,28	Rodovia Anhanguera - SP
CD9-P-3515	-46°50'57,680"	-23°19'07,777"	745,12	CD9-P-3516	305°29'	64,35	Rodovia Anhanguera - SP
CD9-P-3516	-46°50'59,524"	-23°19'06,563"	750,58	CD9-P-3517	297°44'	75,35	Rodovia Anhanguera - SP
CD9-P-3517	-46°51'01,871"	-23°19'05,423"	760,77	CD9-P-3518	298°01'	58,01	Rodovia Anhanguera - SP
CD9-P-3518	-46°51'03,673"	-23°19'04,537"	761,96	CD9-P-3519	297°59'	149,66	Rodovia Anhanguera - SP
CD9-P-3519	-46°51'08,324"	-23°19'02,254"	753,27	CD9-P-3520	302°12'	84,86	Rodovia Anhanguera - SP
CD9-P-3520	-46°51'10,851"	-23°19'00,784"	751,2	CD9-P-3521	302°45'	79,1	Rodovia Anhanguera - SP
CD9-P-3521	-46°51'13,192"	-23°18'59,393"	758,24	CD9-P-3522	302°41'	94,74	Rodovia Anhanguera - SP
CD9-P-3522	-46°51'15,998"	-23°18'57,730"	753,35	CD9-P-3523	302°36'	54,81	Rodovia Anhanguera - SP
CD9-P-3523	-46°51'17,623"	-23°18'56,770"	752,29	CD9-P-3524	302°46'	118,51	Rodovia Anhanguera - SP

Este Memorial Descritivo foi gerado automaticamente pelo Sigef com base nas informações transmitidas e assinadas digitalmente pelo(a) Responsável Técnico(a) (Credenciado(a)).

CD9-P-3524	-46°51'21,130"	-23°18'54,685"	755,14	CD9-P-3525	304°37'	69,48	Rodovia Anhanguera - SP
CD9-P-3525	-46°51'23,142"	-23°18'53,402"	759,01	CD9-P-3526	313°07'	65,72	Rodovia Anhanguera - SP
CD9-P-3526	-46°51'24,830"	-23°18'51,942"	760,28	CD9-P-3527	323°40'	58,85	Rodovia Anhanguera - SP
CD9-P-3527	-46°51'26,057"	-23°18'50,401"	760,7	CD9-P-3528	336°20'	73,84	Rodovia Anhanguera - SP
CD9-P-3528	-46°51'27,100"	-23°18'48,203"	761,18	CD9-P-3529	347°22'	54,58	Rodovia Anhanguera - SP
CD9-P-3529	-46°51'27,520"	-23°18'46,472"	763,09	CD9-P-3530	355°58'	53,42	Rodovia Anhanguera - SP
CD9-P-3530	-46°51'27,652"	-23°18'44,740"	764,25	CD9-P-3531	02°44'	35,08	Rodovia Anhanguera - SP
CD9-P-3531	-46°51'27,593"	-23°18'43,601"	766,16	CD9-P-3532	14°22'	80,04	Rodovia Anhanguera - SP
CD9-P-3532	-46°51'26,894"	-23°18'41,081"	760,29	CD9-P-3533	26°29'	59,13	Rodovia Anhanguera - SP
CD9-P-3533	-46°51'25,966"	-23°18'39,361"	756,99	CD9-P-3534	36°05'	80,37	Rodovia Anhanguera - SP
CD9-P-3534	-46°51'24,300"	-23°18'37,250"	756,87	CD9-P-3535	37°31'	47,02	Rodovia Anhanguera - SP
CD9-P-3535	-46°51'23,292"	-23°18'36,038"	757,33	CD9-P-3536	35°36'	36,26	Rodovia Anhanguera - SP
CD9-P-3536	-46°51'22,549"	-23°18'35,080"	756,01	CD9-P-3537	29°12'	52,81	Rodovia Anhanguera - SP
CD9-P-3537	-46°51'21,642"	-23°18'33,582"	755,68	CD9-P-3538	22°08'	41,69	Rodovia Anhanguera - SP
CD9-P-3538	-46°51'21,089"	-23°18'32,327"	755,83	CD9-P-3539	13°43'	94,63	Rodovia Anhanguera - SP
CD9-P-3539	-46°51'20,299"	-23°18'29,339"	755,44	CD9-P-3540	13°05'	35,88	Rodovia Anhanguera - SP
CD9-P-3540	-46°51'20,013"	-23°18'28,203"	756,25	CD9-P-3541	11°42'	57,56	Rodovia Anhanguera - SP
CD9-P-3541	-46°51'19,602"	-23°18'26,371"	758,58	CD9-P-3508	11°48'	17,92	Rodovia Anhanguera - SP

CERTIFICAÇÃO: 462fabbe-c1d3-4bc8-b16b-b098c8fd3549

Em atendimento ao § 5º do art. 176 da Lei 6.015/73, certificamos que a poligonal objeto deste memorial descritivo não se sobrepõe, nesta data, a nenhuma outra poligonal constante do cadastro georreferenciado do INCRA.

Data Certificação: 21/08/24 14:29

Data da Geração: 21/08/24 21:42

Certificada - Sem Confirmação de Registro em Cartório

Parcela certificada pelo SIGEF de acordo com a Lei 6.015/73 e pendente de confirmação do registro da certificação em cartório

A autenticidade deste documento pode ser verificada pelo endereço eletrônico /autenticidade/462fabbe-c1d3-4bc8-b16b-b098c8fd3549/

 Documento assinado digitalmente
ANTONIO JOSE CORREA DE ARAUJO
Data: 22/08/2024 08:36:26-0300
Verifique em <https://validar.iti.gov.br>



Anotação de Responsabilidade Técnica - ART
Lei nº 6.496, de 7 de dezembro de 1977
Conselho Regional de Engenharia e Agronomia do Estado de São Paulo

CREA-SP

ART de Obra ou Serviço
2620241399611

1. Responsável Técnico

ANTONIO JOSE CORREA DE ARAUJO

Título Profissional: **Engenheiro Agrimensor**

Empresa Contratada:

RNP: **2612570969**

Registro: **0601184843-SP**

Registro:

2. Dados do Contrato

Contratante: **DW8 SPE LTDA**

Endereço: **Via de Acesso NORTE KM 42.100**

Complemento:

Cidade: **Cajamar**

Contrato:

Valor: R\$ **500,00**

Ação Institucional:

Celebrado em: **08/08/2023**

Tipo de Contratante: **Pessoa Jurídica de Direito Privado**

CPF/CNPJ: **47.503.335/0001-96**

Nº:

Bairro: **EMPRESARIAL PAOLETTI (JORDANÉSIA)**

UF: **SP**

CEP: **07785-040**

Vinculada à Art nº:

3. Dados da Obra Serviço

Endereço: **Via de Acesso NORTE KM 42.100**

Complemento:

Cidade: **Cajamar**

Data de Início: **10/08/2023**

Previsão de Término: **12/08/2024**

Coordenadas Geográficas:

Finalidade: **Cadastral**

Proprietário: **DW8 SPE LTDA**

Nº:

Bairro: **EMPRESARIAL PAOLETTI (JORDANÉSIA)**

UF: **SP**

CEP: **07785-040**

Código:

CPF/CNPJ: **47.503.335/0001-96**

4. Atividade Técnica

Execução

				Quantidade	Unidade
1	Levantamento	de agrimensura legal	para retificações de imóveis	162,23260	hectare

Após a conclusão das atividades técnicas o profissional deverá proceder a baixa desta ART

5. Observações

6. Declarações

Acessibilidade: Declaro que as regras de acessibilidade previstas nas normas técnicas da ABNT, na legislação específica e no Decreto nº 5.296, de 2 de dezembro de 2004, não se aplicam às atividades profissionais acima relacionadas.

7. Entidade de Classe

Nenhuma

8. Assinaturas

Declaro serem verdadeiras as informações acima

Documento assinado digitalmente
 Loc **gov.br** ANTONIO JOSE CORREA DE ARAUJO
 Data: 07/11/2024 16:02:49-0300
 Verifique em <https://validar.iti.gov.br>

ANTC

28-15

DW8 SPE LTDA - CPF/CNPJ: 47.503.335/0001-96

9. Informações

- A presente ART encontra-se devidamente quitada conforme dados constantes no rodapé-versão do sistema, certificada pelo *Nosso Número*.

- A autenticidade deste documento pode ser verificada no site www.creasp.org.br ou www.confear.org.br

- A guarda da via assinada da ART será de responsabilidade do profissional e do contratante com o objetivo de documentar o vínculo contratual.

www.creasp.org.br
 Tel: 0800 017 18 11
 E-mail: [acessar link Fale Conosco do site acima](mailto:acessar_link_Fale_Conosco_do_site_acima)



MEMORIAL DESCRITIVO

Denominação: Sítio dos Cristais

Natureza da Área:

Proprietário: Marcio José Barbero

Município / UF: Cajamar-SP

Responsável Técnico(a): ANTONIO JOSE CORREA DE ARAUJO

Conselho Profissional: 601184843/SP

Documento de RT: 2620241399611 - SP

Matrícula:

Código SNCR: 9501307796874

Área: 162,2323 ha

Perímetro (m): 8.848,56

Inicia-se a descrição deste perímetro no vértice CD9-P-3508, de coordenadas **Long: 46°51'19,473" W, Lat: 23°18'25,801" S e Altitude: 763,400m; deste segue confrontando com MATRÍCULA. 149.585, propriedade de BR PROPERTIES S .A. - CNPJ Nº06.977.751/0001-49,** com os seguintes azimutes e distâncias. 114°58' e de 8,79m até o vértice **AV2-M-7029,** de coordenadas **Lon: 46°51'19,193" W, Lat: 23°18'25,922" S e Altitude: 763,470;** 118°20' e de 14,12m até o vértice **AV2-M-7028,** de coordenadas **Lon: 46°51'18,755" W, Lat: 23°18'26,139" S e Altitude: 763,450;** 112°11' e de 16,92m até o vértice **AV2-P-B700,** de coordenadas **Lon: 46°51'18,204" W, Lat: 23°18'26,347" S e Altitude: 764,190;** 89°02' e de 26,38m até o vértice **AV2-P-B699,** de coordenadas **Lon: 46°51'17,276" W, Lat: 23°18'26,333" S e Altitude: 765,120;** 112°50' e de 25,27m até o vértice **AV2-P-B698,** de coordenadas **Lon: 46°51'16,456" W, Lat: 23°18'26,652" S e Altitude: 766,740;** 105°50' e de 27,63m até o vértice **AV2-P-B697,** de coordenadas **Lon: 46°51'15,521" W, Lat: 23°18'26,897" S e Altitude: 767,070;** 90°51' e de 32,63m até o vértice **AV2-P-B696,** de coordenadas **Lon: 46°51'14,373" W, Lat: 23°18'26,913" S e Altitude: 771,010;** 95°11' e de 19,97m até o vértice **AV2-P-B695,** de coordenadas **Lon: 46°51'13,673" W, Lat: 23°18'26,971" S e Altitude: 774,200;** 102°49' e de 22,92m até o vértice **AV2-P-B694,** de coordenadas **Lon: 46°51'12,886" W, Lat: 23°18'27,137" S e Altitude: 778,340;** 122°13' e de 28,87m até o vértice **AV2-P-B693,** de coordenadas **Lon: 46°51'12,027" W, Lat: 23°18'27,637" S e Altitude: 785,470;** 155°32' e de 35,44m até o vértice **AV2-P-B692,** de coordenadas **Lon: 46°51'11,510" W, Lat: 23°18'28,686" S e Altitude: 789,400;** 130°35' e de 32,30m até o vértice **AV2-P-B691,** de coordenadas **Lon: 46°51'10,647" W, Lat: 23°18'29,369" S e Altitude: 793,550;** 89°44' e de 23,66m até o vértice **AV2-P-B690,** de coordenadas **Lon: 46°51'09,815" W, Lat: 23°18'29,365" S e Altitude: 795,430;** 98°10' e de 32,54m até o vértice **AV2-P-B689,** de coordenadas **Lon: 46°51'08,682" W, Lat: 23°18'29,515" S e Altitude: 799,350;** 89°57' e de 28,31m até o vértice **AV2-P-B688,** de coordenadas **Lon: 46°51'07,685" W, Lat: 23°18'29,515" S e Altitude: 803,240;** 113°38' e de 30,88m até o vértice **AV2-P-B687,** de coordenadas **Lon: 46°51'06,690" W, Lat: 23°18'29,917" S e Altitude: 807,090;** 149°23' e de 41,10m até o vértice **AV2-M-7027,** de coordenadas **Lon: 46°51'05,953" W, Lat: 23°18'31,067" S e Altitude: 810,020;** 167°22' e de 39,37m até o vértice **AV2-M-7026,** de coordenadas **Lon: 46°51'05,650" W, Lat: 23°18'32,316" S e Altitude: 811,990;** 151°03' e de 121,59m até o vértice **AV2-M-7025,** de coordenadas **Lon: 46°51'03,580" W, Lat: 23°18'35,774" S e Altitude: 828,730; deste segue confrontando com MATRÍCULA. 149.585, propriedade de CAP ADMINISTRAÇÕES E PARTICIPAÇÕES LTDA. - CNPJ Nº 51.029.239/0001-25,** com os seguintes azimutes e distâncias. 139°34' e de 100,99m até o vértice **AV2-M-7024,** de coordenadas **Lon: 46°51'01,275" W, Lat: 23°18'38,273" S e Altitude: 820,480;** 152°42' e de 38,49m até o vértice **AV2-P-B685,** de coordenadas **Lon: 46°51'00,654" W, Lat: 23°18'39,385" S e Altitude: 809,470;** 149°11' e de 54,11m até o vértice **AV2-P-B684,** de coordenadas **Lon: 46°50'59,679" W, Lat: 23°18'40,895" S e Altitude: 799,220;** 159°36' e de 66,33m até o vértice **AV2-P-B683,** de coordenadas **Lon: 46°50'58,866" W,**

Lat: 23°18'42,916" S e Altitude: 791,070; 152°19' e de 52,94m até o vértice AV2-P-B682, de coordenadas Lon: 46°50'58,001" W, Lat: 23°18'44,440" S e Altitude: 786,120; 184°09' e de 0,96m até o vértice ATA-M-289, de coordenadas Lon: 46°50'58,003" W, Lat: 23°18'44,471" S e Altitude: 750,300; *deste segue confrontando com SÍTIO BELA VISTA - MATRÍCULA 180.098, propriedade de ANTONIO FERNANDES - CPF Nº 691.035.068-01, MARIA INÊS FERNANDES CASSANO - CPF Nº 179.944.728-69, ROSA MARIA FERNANDES ITONAGA - CPF Nº 097.018.468-93, SONIA FERNANDES DAS DORES - CPF Nº 097.020.318-77, ELLEM CRISTINA DOS SANTOS FERNANDES - CPF Nº 402.118.418-03, WILLIAN FERNANDES DA SILVA - CPF Nº 378.045.748-27, JOÃO PEDRO FERNANDES SILVA - CPF Nº 464.963.578-03*, com os seguintes azimutes e distâncias. 277°46' e de 0,92m até o vértice ATA-P-027, de coordenadas Lon: 46°50'58,035" W, Lat: 23°18'44,467" S e Altitude: 750,420; 172°32' e de 6,58m até o vértice ATA-P-026, de coordenadas Lon: 46°50'58,005" W, Lat: 23°18'44,679" S e Altitude: 750,230; 124°51' e de 40,21m até o vértice ATA-P-025, de coordenadas Lon: 46°50'56,844" W, Lat: 23°18'45,426" S e Altitude: 747,280; 136°04' e de 4,96m até o vértice ATA-P-024, de coordenadas Lon: 46°50'56,723" W, Lat: 23°18'45,542" S e Altitude: 746,920; 150°56' e de 4,50m até o vértice ATA-P-023, de coordenadas Lon: 46°50'56,646" W, Lat: 23°18'45,670" S e Altitude: 746,810; 164°16' e de 5,98m até o vértice ATA-P-022, de coordenadas Lon: 46°50'56,589" W, Lat: 23°18'45,857" S e Altitude: 746,330; 181°51' e de 6,12m até o vértice ATA-P-021, de coordenadas Lon: 46°50'56,596" W, Lat: 23°18'46,056" S e Altitude: 745,640; 205°36' e de 29,45m até o vértice ATA-P-020, de coordenadas Lon: 46°50'57,044" W, Lat: 23°18'46,919" S e Altitude: 744,850; 179°23' e de 10,61m até o vértice ATA-P-019, de coordenadas Lon: 46°50'57,040" W, Lat: 23°18'47,264" S e Altitude: 743,800; 197°39' e de 16,11m até o vértice ATA-P-018, de coordenadas Lon: 46°50'57,212" W, Lat: 23°18'47,763" S e Altitude: 742,490; 233°10' e de 8,06m até o vértice ATA-P-017, de coordenadas Lon: 46°50'57,439" W, Lat: 23°18'47,920" S e Altitude: 742,660; 204°27' e de 4,39m até o vértice ATA-P-016, de coordenadas Lon: 46°50'57,503" W, Lat: 23°18'48,050" S e Altitude: 742,000; 224°46' e de 12,22m até o vértice ATA-P-015, de coordenadas Lon: 46°50'57,806" W, Lat: 23°18'48,332" S e Altitude: 741,580; 180°41' e de 9,35m até o vértice ATA-P-014, de coordenadas Lon: 46°50'57,810" W, Lat: 23°18'48,636" S e Altitude: 741,370; 131°48' e de 5,26m até o vértice ATA-P-013, de coordenadas Lon: 46°50'57,672" W, Lat: 23°18'48,750" S e Altitude: 741,380; 174°33' e de 14,99m até o vértice ATA-M-288, de coordenadas Lon: 46°50'57,622" W, Lat: 23°18'49,235" S e Altitude: 741,160; 160°19' e de 35,45m até o vértice ATA-P-012, de coordenadas Lon: 46°50'57,202" W, Lat: 23°18'50,320" S e Altitude: 740,530; 157°28' e de 33,31m até o vértice ATA-P-011, de coordenadas Lon: 46°50'56,753" W, Lat: 23°18'51,320" S e Altitude: 739,630; 177°19' e de 9,15m até o vértice ATA-P-010, de coordenadas Lon: 46°50'56,738" W, Lat: 23°18'51,617" S e Altitude: 739,260; 194°32' e de 15,73m até o vértice ATA-P-009, de coordenadas Lon: 46°50'56,877" W, Lat: 23°18'52,112" S e Altitude: 738,760; 184°24' e de 18,89m até o vértice ATA-P-008, de coordenadas Lon: 46°50'56,928" W, Lat: 23°18'52,724" S e Altitude: 738,020; 149°09' e de 10,75m até o vértice ATA-P-007, de coordenadas Lon: 46°50'56,734" W, Lat: 23°18'53,024" S e Altitude: 738,070; 161°25' e de 8,83m até o vértice ATA-P-006, de coordenadas Lon: 46°50'56,635" W, Lat: 23°18'53,296" S e Altitude: 737,940; 180°10' e de 9,32m até o vértice ATA-P-005, de coordenadas Lon: 46°50'56,636" W, Lat: 23°18'53,599" S e Altitude: 737,530; 192°39' e de 13,09m até o vértice ATA-P-004, de coordenadas Lon: 46°50'56,737" W, Lat: 23°18'54,014" S e Altitude: 737,350; 258°31' e de 3,71m até o vértice ATA-P-003, de coordenadas Lon: 46°50'56,865" W, Lat: 23°18'54,038" S e Altitude: 736,880; 205°09' e de 9,96m até o vértice ATA-P-002, de coordenadas Lon: 46°50'57,014" W, Lat: 23°18'54,331" S e Altitude: 736,710; 186°11' e de 13,15m até o vértice ATA-P-001, de coordenadas Lon: 46°50'57,064" W, Lat: 23°18'54,756" S e Altitude: 736,530; 190°20' e de 13,14m até o vértice ATA-M-287, de coordenadas Lon: 46°50'57,147" W, Lat: 23°18'55,176" S e Altitude: 736,040; 77°58' e de 61,16m até o vértice ATA-M-286, de coordenadas Lon: 46°50'55,042" W, Lat: 23°18'54,762" S e Altitude: 749,300; 162°37' e de 11,99m até o vértice ATA-M-285, de coordenadas Lon: 46°50'54,916" W, Lat: 23°18'55,134" S e Altitude: 756,950; 259°34' e de 31,78m até o vértice ATA-M-284, de coordenadas Lon: 46°50'56,016" W, Lat: 23°18'55,321" S e Altitude: 749,030; 190°37' e de 11,71m até o vértice ATA-M-283, de coordenadas Lon: 46°50'56,092" W, Lat: 23°18'55,695" S e Altitude: 750,250; 158°20' e de 17,02m até o vértice ATA-M-282, de coordenadas Lon: 46°50'55,871" W, Lat: 23°18'56,209" S e Altitude: 751,450; 186°03' e de 21,81m até o vértice ATA-M-281, de coordenadas Lon: 46°50'55,952" W, Lat: 23°18'56,914" S e Altitude: 748,400; 190°58' e de 26,26m até o vértice ATA-M-280, de coordenadas Lon: 46°50'56,128" W, Lat: 23°18'57,752" S e Altitude: 750,410; 203°16' e de 64,94m até o vértice ATA-M-279, de coordenadas Lon: 46°50'57,031" W, Lat: 23°18'59,691" S e Altitude: 745,320; 94°26' e de 26,65m até o vértice ATA-M-278, de coordenadas Lon: 46°50'56,096" W, Lat: 23°18'59,758" S e Altitude: 763,310; 198°34' e de 44,08m até o vértice

ATA-M-277, de coordenadas Lon: 46°50'56,590" W, Lat: 23°19'01,116" S e Altitude: 762,300; 120°06' e de 38,83m até o vértice ATA-M-276, de coordenadas Lon: 46°50'55,408" W, Lat: 23°19'01,749" S e Altitude: 770,520; 200°14' e de 60,86m até o vértice ATA-M-275, de coordenadas Lon: 46°50'56,149" W, Lat: 23°19'03,605" S e Altitude: 734,890; 182°34' e de 61,90m até o vértice ATA-M-274, de coordenadas Lon: 46°50'56,247" W, Lat: 23°19'05,615" S e Altitude: 731,660; 242°45' e de 16,94m até o vértice ATA-M-273, de coordenadas Lon: 46°50'56,777" W, Lat: 23°19'05,867" S e Altitude: 732,630; 236°22' e de 23,00m até o vértice ATA-M-272, de coordenadas Lon: 46°50'57,451" W, Lat: 23°19'06,281" S e Altitude: 731,570; 134°12' e de 19,90m até o vértice ATA-P-096, de coordenadas Lon: 46°50'56,949" W, Lat: 23°19'06,732" S e Altitude: 730,880; 148°47' e de 11,08m até o vértice ATA-P-095, de coordenadas Lon: 46°50'56,747" W, Lat: 23°19'07,040" S e Altitude: 730,650; 187°12' e de 3,85m até o vértice ATA-P-094, de coordenadas Lon: 46°50'56,764" W, Lat: 23°19'07,164" S e Altitude: 730,420; 212°22' e de 6,74m até o vértice ATA-P-093, de coordenadas Lon: 46°50'56,891" W, Lat: 23°19'07,349" S e Altitude: 730,250; 236°05' e de 8,22m até o vértice ATA-P-092, de coordenadas Lon: 46°50'57,131" W, Lat: 23°19'07,498" S e Altitude: 730,030; 183°51' e de 14,80m até o vértice ATA-P-091, de coordenadas Lon: 46°50'57,166" W, Lat: 23°19'07,978" S e Altitude: 730,960; 117°33' e de 39,64m até o vértice ATA-P-090, de coordenadas Lon: 46°50'55,929" W, Lat: 23°19'08,574" S e Altitude: 729,760; 72°09' e de 12,45m até o vértice ATA-P-089, de coordenadas Lon: 46°50'55,512" W, Lat: 23°19'08,450" S e Altitude: 729,310; 100°13' e de 9,35m até o vértice ATA-P-088, de coordenadas Lon: 46°50'55,188" W, Lat: 23°19'08,504" S e Altitude: 729,810; 136°41' e de 4,06m até o vértice ATA-P-087, de coordenadas Lon: 46°50'55,090" W, Lat: 23°19'08,600" S e Altitude: 729,550; 102°09' e de 6,42m até o vértice ATA-P-086, de coordenadas Lon: 46°50'54,869" W, Lat: 23°19'08,644" S e Altitude: 729,970; 145°44' e de 15,60m até o vértice ATA-P-085, de coordenadas Lon: 46°50'54,560" W, Lat: 23°19'09,063" S e Altitude: 729,410; 182°17' e de 16,32m até o vértice ATA-P-084, de coordenadas Lon: 46°50'54,583" W, Lat: 23°19'09,593" S e Altitude: 729,270; 229°35' e de 11,01m até o vértice ATA-P-083, de coordenadas Lon: 46°50'54,878" W, Lat: 23°19'09,825" S e Altitude: 729,490; 194°53' e de 11,49m até o vértice ATA-P-082, de coordenadas Lon: 46°50'54,982" W, Lat: 23°19'10,186" S e Altitude: 729,460; 141°09' e de 16,63m até o vértice ATA-P-081, de coordenadas Lon: 46°50'54,615" W, Lat: 23°19'10,607" S e Altitude: 729,560; 197°58' e de 5,98m até o vértice ATA-P-080, de coordenadas Lon: 46°50'54,680" W, Lat: 23°19'10,792" S e Altitude: 729,310; 145°00' e de 13,97m até o vértice ATA-P-079, de coordenadas Lon: 46°50'54,398" W, Lat: 23°19'11,164" S e Altitude: 729,510; 117°06' e de 61,86m até o vértice ATA-P-078, de coordenadas Lon: 46°50'52,460" W, Lat: 23°19'12,080" S e Altitude: 728,820; 103°41' e de 4,94m até o vértice ATA-P-077, de coordenadas Lon: 46°50'52,291" W, Lat: 23°19'12,118" S e Altitude: 728,500; 60°14' e de 8,80m até o vértice ATA-P-076, de coordenadas Lon: 46°50'52,022" W, Lat: 23°19'11,976" S e Altitude: 728,260; 165°26' e de 4,07m até o vértice ATA-P-075, de coordenadas Lon: 46°50'51,986" W, Lat: 23°19'12,104" S e Altitude: 728,740; 103°28' e de 13,47m até o vértice ATA-P-074, de coordenadas Lon: 46°50'51,525" W, Lat: 23°19'12,206" S e Altitude: 728,890; 145°14' e de 13,86m até o vértice ATA-P-073, de coordenadas Lon: 46°50'51,247" W, Lat: 23°19'12,576" S e Altitude: 728,560; 167°08' e de 21,96m até o vértice ATA-M-325, de coordenadas Lon: 46°50'51,075" W, Lat: 23°19'13,272" S e Altitude: 729,690; 87°27' e de 22,87m até o vértice ATA-M-324, de coordenadas Lon: 46°50'50,271" W, Lat: 23°19'13,239" S e Altitude: 739,060; 191°21' e de 10,39m até o vértice ATA-M-323, de coordenadas Lon: 46°50'50,343" W, Lat: 23°19'13,570" S e Altitude: 737,780; 202°07' e de 5,28m até o vértice ATA-M-322, de coordenadas Lon: 46°50'50,413" W, Lat: 23°19'13,729" S e Altitude: 737,440; 213°21' e de 6,67m até o vértice ATA-M-321, de coordenadas Lon: 46°50'50,542" W, Lat: 23°19'13,910" S e Altitude: 736,090; 222°26' e de 4,17m até o vértice ATA-M-320, de coordenadas Lon: 46°50'50,641" W, Lat: 23°19'14,010" S e Altitude: 735,390; 230°19' e de 12,63m até o vértice ATA-M-319, de coordenadas Lon: 46°50'50,983" W, Lat: 23°19'14,272" S e Altitude: 733,910; 224°34' e de 30,89m até o vértice ATA-M-318, de coordenadas Lon: 46°50'51,746" W, Lat: 23°19'14,987" S e Altitude: 732,060; 214°16' e de 5,40m até o vértice ATA-M-317, de coordenadas Lon: 46°50'51,853" W, Lat: 23°19'15,132" S e Altitude: 732,250; 178°46' e de 25,11m até o vértice ATA-M-316, de coordenadas Lon: 46°50'51,834" W, Lat: 23°19'15,948" S e Altitude: 732,240; 165°10' e de 14,99m até o vértice ATA-M-315, de coordenadas Lon: 46°50'51,699" W, Lat: 23°19'16,419" S e Altitude: 731,430; 42°56' e de 28,11m até o vértice ATA-M-314, de coordenadas Lon: 46°50'51,025" W, Lat: 23°19'15,750" S e Altitude: 741,330; 120°13' e de 38,51m até o vértice ATA-M-313, de coordenadas Lon: 46°50'49,854" W, Lat: 23°19'16,380" S e Altitude: 743,380; 218°19' e de 37,26m até o vértice ATA-M-312, de coordenadas Lon: 46°50'50,667" W, Lat: 23°19'17,330" S e Altitude: 728,050; 75°16' e de 10,78m até o vértice ATA-P-072, de coordenadas Lon: 46°50'50,300" W, Lat: 23°19'17,241" S e Altitude: 727,700; 124°57' e de 8,81m até o vértice

ATA-P-071, de coordenadas **Lon: 46°50'50,046" W, Lat: 23°19'17,405" S e Altitude: 729,850;** 190°02' e de 18,25m até o vértice **ATA-P-070**, de coordenadas **Lon: 46°50'50,158" W, Lat: 23°19'17,989" S e Altitude: 727,090;** 192°41' e de 46,05m até o vértice **ATA-M-311**, de coordenadas **Lon: 46°50'50,514" W, Lat: 23°19'19,449" S e Altitude: 730,250;** 148°30' e de 27,31m até o vértice **ATA-M-310**, de coordenadas **Lon: 46°50'50,012" W, Lat: 23°19'20,206" S e Altitude: 745,570;** 148°26' e de 22,96m até o vértice **ATA-M-309**, de coordenadas **Lon: 46°50'49,589" W, Lat: 23°19'20,842" S e Altitude: 753,380;** 148°35' e de 8,83m até o vértice **ATA-M-308**, de coordenadas **Lon: 46°50'49,427" W, Lat: 23°19'21,087" S e Altitude: 754,160;** 62°55' e de 51,16m até o vértice **ATA-M-307**, de coordenadas **Lon: 46°50'47,824" W, Lat: 23°19'20,330" S e Altitude: 770,680;** 50°07' e de 67,05m até o vértice **ATA-M-306**, de coordenadas **Lon: 46°50'46,013" W, Lat: 23°19'18,933" S e Altitude: 792,200;** 04°17' e de 150,60m até o vértice **ATA-M-305**, de coordenadas **Lon: 46°50'45,616" W, Lat: 23°19'14,052" S e Altitude: 812,500;** 355°29' e de 29,60m até o vértice **ATA-M-304**, de coordenadas **Lon: 46°50'45,698" W, Lat: 23°19'13,093" S e Altitude: 816,180;** 339°57' e de 66,06m até o vértice **ATA-M-303**, de coordenadas **Lon: 46°50'46,495" W, Lat: 23°19'11,076" S e Altitude: 816,610;** 339°56' e de 92,72m até o vértice **ATA-M-302**, de coordenadas **Lon: 46°50'47,614" W, Lat: 23°19'08,245" S e Altitude: 815,230;** 49°03' e de 219,58m até o vértice **ATA-M-301**, de coordenadas **Lon: 46°50'41,777" W, Lat: 23°19'03,568" S e Altitude: 805,110;** 153°08' e de 85,02m até o vértice **ATA-M-300**, de coordenadas **Lon: 46°50'40,425" W, Lat: 23°19'06,033" S e Altitude: 814,800;** 59°36' e de 65,81m até o vértice **ATA-M-299**, de coordenadas **Lon: 46°50'38,427" W, Lat: 23°19'04,951" S e Altitude: 820,170;** 59°04' e de 395,52m até o vértice **ATA-M-298**, de coordenadas **Lon: 46°50'26,487" W, Lat: 23°18'58,344" S e Altitude: 876,440;** *deste segue confrontando com MATRÍCULA 171.139 2ºCRIJ, propriedade de CAJAMAR INVESTIMENTOS IMOBILIÁRIOS LTDA - CNPJ:30.433.252/0001-75, CAJAMARI II NVESTIMENTOS LTDA - CNPJ: 31.986.976/0001-09*, com os seguintes azimutes e distâncias. 50°04' e de 6,35m até o vértice **AV2-P-3534**, de coordenadas **Lon: 46°50'26,316" W, Lat: 23°18'58,212" S e Altitude: 886,090;** 142°52' e de 23,61m até o vértice **AV2-P-3533**, de coordenadas **Lon: 46°50'25,814" W, Lat: 23°18'58,823" S e Altitude: 881,160;** 135°32' e de 44,14m até o vértice **AV2-P-3532**, de coordenadas **Lon: 46°50'24,726" W, Lat: 23°18'59,847" S e Altitude: 877,580;** 148°12' e de 13,91m até o vértice **AV2-P-3531**, de coordenadas **Lon: 46°50'24,468" W, Lat: 23°19'00,232" S e Altitude: 874,770;** 169°10' e de 13,79m até o vértice **AV2-M-1172**, de coordenadas **Lon: 46°50'24,377" W, Lat: 23°19'00,672" S e Altitude: 870,230;** 88°44' e de 236,33m até o vértice **AV2-P-3530**, de coordenadas **Lon: 46°50'16,062" W, Lat: 23°19'00,503" S e Altitude: 866,180;** 64°30' e de 46,44m até o vértice **AV2-P-H101**, de coordenadas **Lon: 46°50'14,587" W, Lat: 23°18'59,854" S e Altitude: 862,570;** 71°14' e de 16,09m até o vértice **AV2-P-H100**, de coordenadas **Lon: 46°50'14,051" W, Lat: 23°18'59,685" S e Altitude: 858,110;** 118°55' e de 8,34m até o vértice **AV2-P-H099**, de coordenadas **Lon: 46°50'13,794" W, Lat: 23°18'59,817" S e Altitude: 854,540;** 97°36' e de 13,44m até o vértice **AV2-P-H098**, de coordenadas **Lon: 46°50'13,325" W, Lat: 23°18'59,874" S e Altitude: 850,260;** 92°06' e de 7,43m até o vértice **AV2-P-H097**, de coordenadas **Lon: 46°50'13,064" W, Lat: 23°18'59,883" S e Altitude: 846,880;** 128°54' e de 11,86m até o vértice **AV2-P-H096**, de coordenadas **Lon: 46°50'12,739" W, Lat: 23°19'00,125" S e Altitude: 842,250;** 73°52' e de 8,32m até o vértice **AV2-P-H095**, de coordenadas **Lon: 46°50'12,458" W, Lat: 23°19'00,050" S e Altitude: 838,990;** 93°13' e de 8,71m até o vértice **AV2-P-H094**, de coordenadas **Lon: 46°50'12,152" W, Lat: 23°19'00,066" S e Altitude: 833,550;** 48°40' e de 8,24m até o vértice **AV2-P-H093**, de coordenadas **Lon: 46°50'11,934" W, Lat: 23°18'59,889" S e Altitude: 829,570;** 126°24' e de 10,58m até o vértice **AV2-P-H092**, de coordenadas **Lon: 46°50'11,634" W, Lat: 23°19'00,093" S e Altitude: 825,080;** 65°08' e de 11,32m até o vértice **AV2-P-H091**, de coordenadas **Lon: 46°50'11,273" W, Lat: 23°18'59,939" S e Altitude: 823,140;** 90°14' e de 16,63m até o vértice **AV2-P-H090**, de coordenadas **Lon: 46°50'10,687" W, Lat: 23°18'59,941" S e Altitude: 822,530;** 110°26' e de 18,56m até o vértice **AV2-P-H089**, de coordenadas **Lon: 46°50'10,075" W, Lat: 23°19'00,152" S e Altitude: 819,980;** 151°54' e de 9,52m até o vértice **AV2-P-H088**, de coordenadas **Lon: 46°50'09,918" W, Lat: 23°19'00,425" S e Altitude: 818,120;** 110°05' e de 14,51m até o vértice **AV2-P-H087**, de coordenadas **Lon: 46°50'09,438" W, Lat: 23°19'00,587" S e Altitude: 816,590;** 127°00' e de 15,40m até o vértice **TPJI-V-0161**, de coordenadas **Lon: 46°50'09,005" W, Lat: 23°19'00,888" S e Altitude: 767,880;** *deste segue confrontando com MATRÍCULA:580, propriedade de COMMERCE DESENVOLVIMENTO MERCANTIL - CNPJº 51.655.637/0001-57*, com os seguintes azimutes e distâncias. 192°58' e de 0,51m até o vértice **TPJI-M-0008**, de coordenadas **Lon: 46°50'09,009" W, Lat: 23°19'00,904" S e Altitude: 767,880;** 193°32' e de 460,19m até o vértice **TPJI-M-0007**, de coordenadas **Lon: 46°50'12,802" W, Lat: 23°19'15,445" S e Altitude: 845,240;** 167°49' e de 42,59m até o vértice **CD9-P-3070**, de coordenadas **Lon: 46°50'12,486" W, Lat: 23°19'16,798" S e Altitude: 785,410;** 175°05' e de 45,24m até o vértice **CD9-**

P-3071, de coordenadas **Lon: 46°50'12,350" W, Lat: 23°19'18,263" S e Altitude: 777,770**; 199°32' e de 130,42m até o vértice **CD9-P-3072**, de coordenadas **Lon: 46°50'13,885" W, Lat: 23°19'22,258" S e Altitude: 762,470**; 188°48' e de 17,62m até o vértice **CD9-P-3073**, de coordenadas **Lon: 46°50'13,980" W, Lat: 23°19'22,824" S e Altitude: 757,470**; 178°22' e de 51,99m até o vértice **CD9-P-3074**, de coordenadas **Lon: 46°50'13,928" W, Lat: 23°19'24,513" S e Altitude: 750,060**; 166°41' e de 27,89m até o vértice **CD9-P-3075**, de coordenadas **Lon: 46°50'13,702" W, Lat: 23°19'25,395" S e Altitude: 747,510**; 189°01' e de 66,70m até o vértice **CD9-P-3076**, de coordenadas **Lon: 46°50'14,070" W, Lat: 23°19'27,536" S e Altitude: 740,130**; 214°17' e de 92,73m até o vértice **CD9-P-3077**, de coordenadas **Lon: 46°50'15,909" W, Lat: 23°19'30,026" S e Altitude: 742,610**; 223°11' e de 143,89m até o vértice **CD9-P-3078**, de coordenadas **Lon: 46°50'19,375" W, Lat: 23°19'33,436" S e Altitude: 732,120**; 214°11' e de 108,80m até o vértice **CD9-P-3079**, de coordenadas **Lon: 46°50'21,527" W, Lat: 23°19'36,361" S e Altitude: 730,640**; 180°42' e de 63,66m até o vértice **CD9-P-3080**, de coordenadas **Lon: 46°50'21,555" W, Lat: 23°19'38,430" S e Altitude: 726,410**; *deste segue pela faixa de domínio da(o) Rodovia Anhanguera - SP*, com os seguintes azimutes e distancias: 313°32' e de 54,09m até o vértice **CD9-P-3081**, de coordenadas **Lon: 46°50'22,935" W, Lat: 23°19'37,219" S e Altitude: 730,210**; 307°35' e de 73,48m até o vértice **CD9-P-3082**, de coordenadas **Lon: 46°50'24,984" W, Lat: 23°19'35,762" S e Altitude: 739,680**; 300°33' e de 117,66m até o vértice **CD9-P-3083**, de coordenadas **Lon: 46°50'28,550" W, Lat: 23°19'33,818" S e Altitude: 742,510**; 299°22' e de 208,69m até o vértice **CD9-P-3084**, de coordenadas **Lon: 46°50'34,950" W, Lat: 23°19'30,490" S e Altitude: 747,820**; 299°15' e de 308,32m até o vértice **CD9-P-3085**, de coordenadas **Lon: 46°50'44,417" W, Lat: 23°19'25,592" S e Altitude: 731,460**; 299°43' e de 104,31m até o vértice **CD9-P-3086**, de coordenadas **Lon: 46°50'47,605" W, Lat: 23°19'23,911" S e Altitude: 733,290**; 300°51' e de 20,09m até o vértice **CD9-P-3087**, de coordenadas **Lon: 46°50'48,212" W, Lat: 23°19'23,576" S e Altitude: 734,090**; 305°53' e de 49,03m até o vértice **CD9-P-3088**, de coordenadas **Lon: 46°50'49,610" W, Lat: 23°19'22,642" S e Altitude: 735,140**; 314°38' e de 43,04m até o vértice **CD9-P-3089**, de coordenadas **Lon: 46°50'50,688" W, Lat: 23°19'21,659" S e Altitude: 736,940**; 324°07' e de 54,60m até o vértice **CD9-P-3090**, de coordenadas **Lon: 46°50'51,814" W, Lat: 23°19'20,221" S e Altitude: 738,850**; 338°29' e de 43,72m até o vértice **CD9-P-3091**, de coordenadas **Lon: 46°50'52,378" W, Lat: 23°19'18,899" S e Altitude: 740,690**; 345°42' e de 78,58m até o vértice **CD9-P-3092**, de coordenadas **Lon: 46°50'53,061" W, Lat: 23°19'16,424" S e Altitude: 744,280**; 346°47' e de 68,17m até o vértice **CD9-P-3509**, de coordenadas **Lon: 46°50'53,609" W, Lat: 23°19'14,267" S e Altitude: 738,210**; 344°49' e de 36,69m até o vértice **CD9-P-3510**, de coordenadas **Lon: 46°50'53,947" W, Lat: 23°19'13,116" S e Altitude: 735,230**; 340°32' e de 33,87m até o vértice **CD9-P-3511**, de coordenadas **Lon: 46°50'54,344" W, Lat: 23°19'12,078" S e Altitude: 730,230**; 336°06' e de 33,18m até o vértice **CD9-P-3512**, de coordenadas **Lon: 46°50'54,817" W, Lat: 23°19'11,092" S e Altitude: 729,500**; 328°31' e de 48,49m até o vértice **CD9-P-3513**, de coordenadas **Lon: 46°50'55,708" W, Lat: 23°19'09,748" S e Altitude: 729,350**; 320°35' e de 40,42m até o vértice **CD9-P-3514**, de coordenadas **Lon: 46°50'56,611" W, Lat: 23°19'08,733" S e Altitude: 729,550**; 314°04' e de 42,28m até o vértice **CD9-P-3515**, de coordenadas **Lon: 46°50'57,680" W, Lat: 23°19'07,777" S e Altitude: 745,120**; 305°29' e de 64,35m até o vértice **CD9-P-3516**, de coordenadas **Lon: 46°50'59,524" W, Lat: 23°19'06,563" S e Altitude: 750,580**; 297°44' e de 75,35m até o vértice **CD9-P-3517**, de coordenadas **Lon: 46°51'01,871" W, Lat: 23°19'05,423" S e Altitude: 760,770**; 298°01' e de 58,01m até o vértice **CD9-P-3518**, de coordenadas **Lon: 46°51'03,673" W, Lat: 23°19'04,537" S e Altitude: 761,960**; 297°59' e de 149,66m até o vértice **CD9-P-3519**, de coordenadas **Lon: 46°51'08,324" W, Lat: 23°19'02,254" S e Altitude: 753,270**; 302°12' e de 84,86m até o vértice **CD9-P-3520**, de coordenadas **Lon: 46°51'10,851" W, Lat: 23°19'00,784" S e Altitude: 751,200**; 302°45' e de 79,10m até o vértice **CD9-P-3521**, de coordenadas **Lon: 46°51'13,192" W, Lat: 23°18'59,393" S e Altitude: 758,240**; 302°41' e de 94,74m até o vértice **CD9-P-3522**, de coordenadas **Lon: 46°51'15,998" W, Lat: 23°18'57,730" S e Altitude: 753,350**; 302°36' e de 54,81m até o vértice **CD9-P-3523**, de coordenadas **Lon: 46°51'17,623" W, Lat: 23°18'56,770" S e Altitude: 752,290**; 302°46' e de 118,51m até o vértice **CD9-P-3524**, de coordenadas **Lon: 46°51'21,130" W, Lat: 23°18'54,685" S e Altitude: 755,140**; 304°37' e de 69,48m até o vértice **CD9-P-3525**, de coordenadas **Lon: 46°51'23,142" W, Lat: 23°18'53,402" S e Altitude: 759,010**; 313°07' e de 65,72m até o vértice **CD9-P-3526**, de coordenadas **Lon: 46°51'24,830" W, Lat: 23°18'51,942" S e Altitude: 760,280**; 323°40' e de 58,85m até o vértice **CD9-P-3527**, de coordenadas **Lon: 46°51'26,057" W, Lat: 23°18'50,401" S e Altitude: 760,700**; 336°20' e de 73,84m até o vértice **CD9-P-3528**, de coordenadas **Lon: 46°51'27,100" W, Lat: 23°18'48,203" S e Altitude: 761,180**; 347°22' e de 54,58m até o vértice **CD9-P-3529**, de coordenadas **Lon: 46°51'27,520" W, Lat: 23°18'46,472" S e Altitude: 763,090**; 355°58' e de 53,42m até o vértice **CD9-P-3530**, de coordenadas **Lon: 46°51'27,652" W, Lat: 23°18'44,740" S e Altitude:**

764,250; 02°44' e de 35,08m até o vértice **CD9-P-3531**, de coordenadas **Lon: 46°51'27,593" W, Lat: 23°18'43,601" S e Altitude: 766,160**; 14°22' e de 80,04m até o vértice **CD9-P-3532**, de coordenadas **Lon: 46°51'26,894" W, Lat: 23°18'41,081" S e Altitude: 760,290**; 26°29' e de 59,13m até o vértice **CD9-P-3533**, de coordenadas **Lon: 46°51'25,966" W, Lat: 23°18'39,361" S e Altitude: 756,990**; 36°05' e de 80,37m até o vértice **CD9-P-3534**, de coordenadas **Lon: 46°51'24,300" W, Lat: 23°18'37,250" S e Altitude: 756,870**; 37°31' e de 47,02m até o vértice **CD9-P-3535**, de coordenadas **Lon: 46°51'23,292" W, Lat: 23°18'36,038" S e Altitude: 757,330**; 35°36' e de 36,26m até o vértice **CD9-P-3536**, de coordenadas **Lon: 46°51'22,549" W, Lat: 23°18'35,080" S e Altitude: 756,010**; 29°12' e de 52,81m até o vértice **CD9-P-3537**, de coordenadas **Lon: 46°51'21,642" W, Lat: 23°18'33,582" S e Altitude: 755,680**; 22°08' e de 41,69m até o vértice **CD9-P-3538**, de coordenadas **Lon: 46°51'21,089" W, Lat: 23°18'32,327" S e Altitude: 755,830**; 13°43' e de 94,63m até o vértice **CD9-P-3539**, de coordenadas **Lon: 46°51'20,299" W, Lat: 23°18'29,339" S e Altitude: 755,440**; 13°05' e de 35,88m até o vértice **CD9-P-3540**, de coordenadas **Lon: 46°51'20,013" W, Lat: 23°18'28,203" S e Altitude: 756,250**; 11°42' e de 57,56m até o vértice **CD9-P-3541**, de coordenadas **Lon: 46°51'19,602" W, Lat: 23°18'26,371" S e Altitude: 758,580**; 11°48' e de 17,92m até o vértice **CD9-P-3508**, de coordenadas **Lon: 46°51'19,473" W W, Lat: 23°18'25,801" S S e Altitude: 763,400**; ponto inicial da descrição deste perímetro. Todas as coordenadas aqui descritas estão georreferenciadas ao Sistema Geodésico Brasileiro, tendo como DATUM o SIRGAS 2000. Todos os azimutes e distâncias, área e perímetro foram calculadas no sistema local de coordenadas com origem do plano definido pela média das coordenadas (SGL – Sistema Geodésico Local).

Caiçara SP, 22 de agosto de 2024
Documento assinado digitalmente
 **ANTONIO JOSE CORREA DE ARAUJO**
Data: 22/08/2024 08:36:26-0300
Verifique em <https://validar.iti.gov.br>

ANTONIO JOSE CORREA DE ARAUJO
Conselho Profissional: 601184843/SP
Código Credenciamento:
Documento de RT nº: 2620241399611 - SP